

amaran®

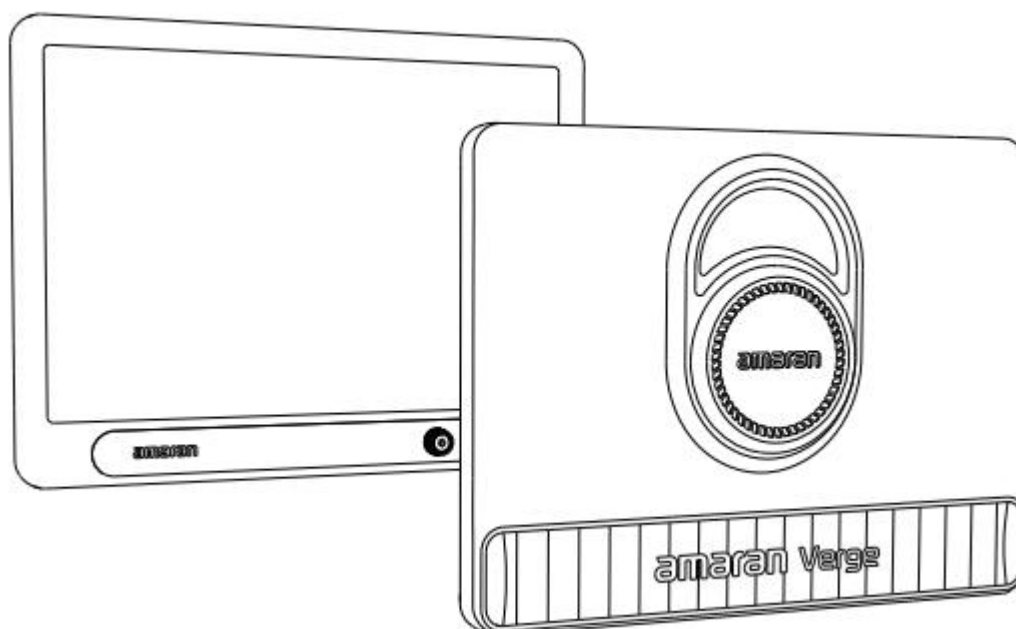

amaran Verge
Manual del Producto de
Español

Contenido

Introducción	3
Lista de Componentes	4
Descripción General del Producto	5
Operaciones	6
1. Fuente de Alimentación y Encendido/ Apagado	6
2. Ajuste de INT y CCT	6
3. Reinicio de Bluetooth	7
4. Modo FX	7
5. Modo de Estudio	7
6. Actualización de Firmware	7
7. Instalación de la Luz	7
Uso de la Aplicación amaran	11
Especificaciones	12
Fotometría	13
Instrucciones de Seguridad Importantes	14
Declaración de Cumplimiento de FCC	16
Declaración de Advertencia de RF:	16
Aviso legal	17

Introducción

Gracias por comprar el amaran Verge. Diseñado para creadores de escritorio, el amaran Verge es un panel LED suave y con iluminación en los bordes con 25W de potencia. Ya sea que esté transmitiendo en vivo o grabando videos, el amaran Verge ofrece una iluminación suave y uniforme con un rango de temperatura de color ajustable y tonos precisos para adaptarse a cualquier estado de ánimo o escena.

Si se controla a través de la aplicación de escritorio amaran, Stream Deck o sus controles frontales, puede realizar fácilmente ajustes rápidos de brillo y temperatura de color sin salir del marco. El Bloqueo de amaran Verge permite un montaje rápido y fácil en su escritorio o un soporte de mesa, mientras que su certificación RGO puede sostener largas sesiones de creación de contenido sin esfuerzo ocular.

Lista de Componentes

Asegúrese de que todos los accesorios enumerados a continuación están completos antes de utilizarlo. Si no, por favor contacte a sus vendedores inmediatamente.

amaran Verge (Versión Base)

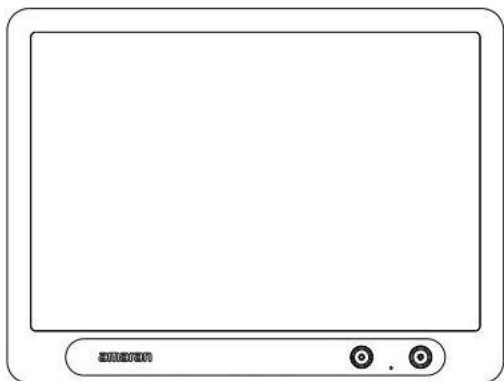

amaran Verge*1

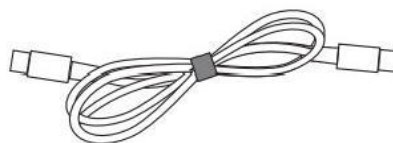

amaran Cable de Carga USB-C
(1,5m)*1

amaran Verge

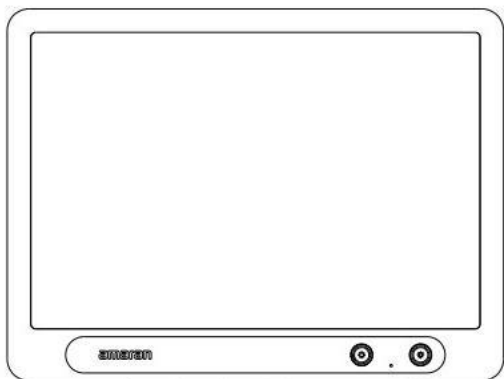

amaran Verge*1

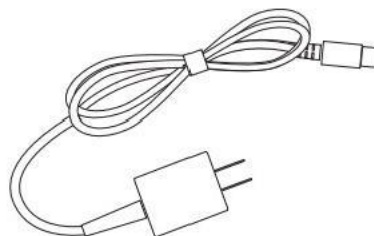

amaran Adaptador de Corriente PD 30W *1

Consejo: Las ilustraciones del manual son diagramas que se utilizan únicamente como referencia. Debido al continuo desarrollo de nuevas versiones del producto, si hay alguna diferencia entre el producto y los diagramas del manual del usuario, por favor refiérase al propio producto.

Descripción General del Producto

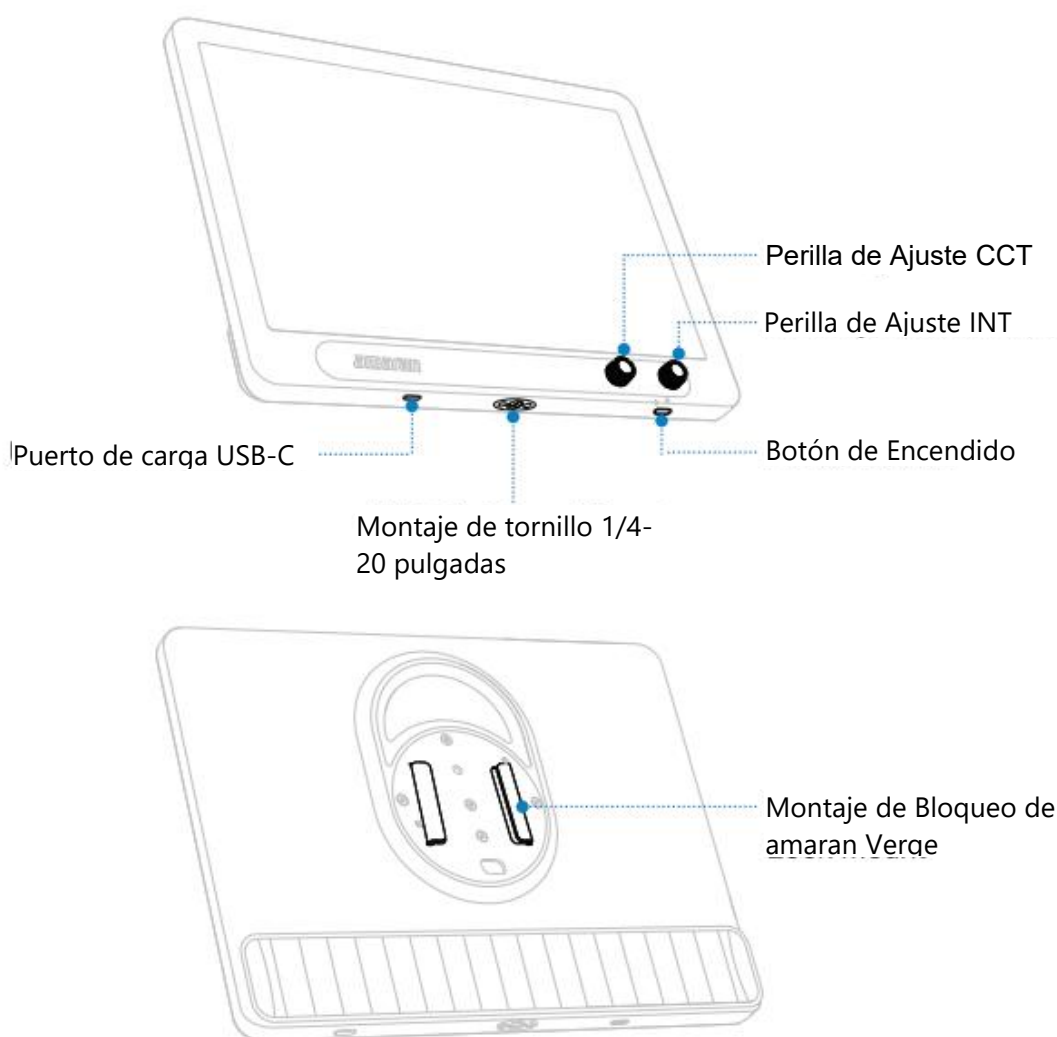

Botón de Encendido	Pulse para encender/apagar la luz. Mantenga pulsado durante 2s para restablecer el Bluetooth. Haga doble clic para activar/desactivar el Modo de Estudio.
Perilla de Ajuste INT	Gire para ajustar el brillo de la luz.
Perilla de Ajuste CCT	Gire para ajustar la temperatura del color de la luz.
Montaje de tornillo 1/4-20 pulgadas	Monte la luz en trípodes de 1/4-20 pulgadas, soportes de luz u otro equipo.
Puerto de carga USB-C	Se utiliza para cargar el dispositivo mediante una fuente de alimentación compatible con PD.
Montaje de Bloqueo de amaran Verge	Utilice la luz con accesorios compatibles del Bloqueo de amaran Verge. La cubierta protectora debe retirarse antes de su uso.

Operaciones

1. Fuente de Alimentación y Encendido/ Apagado

1. Utilice el Adaptador de Corriente amaran USB-C PD incluido para alimentar la luz. Enchufe el extremo del adaptador de corriente en el puerto de carga USB-C, situado en la parte inferior de la luz. La luz indicadora se encenderá automáticamente después de enchufar.

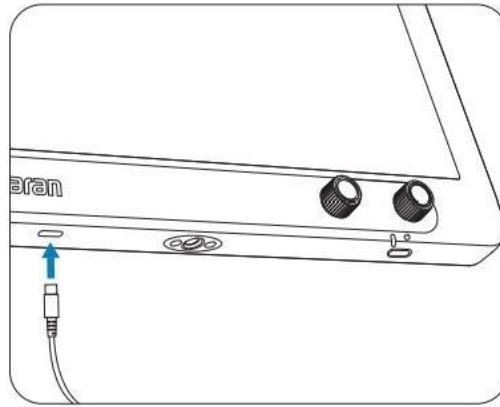

2. Después de conectar la alimentación, pulse el botón de encendido en la parte inferior del accesorio para encender la luz. La luz volverá a su configuración anterior antes de apagarse.

3. Pulse de nuevo el botón de encendido para apagar la luz.

**Nota: El amaran Verge es compatible con los estándares de suministro eléctrico del USB PD3.0, pero no es compatible con algunos protocolos de carga privados de terceros. Asegúrese de seleccionar el dispositivo de alimentación adecuado.*

2. Ajuste de INT y CCT

1. INT (Intensidad):

Gire la perilla de ajuste INT para ajustar el brillo de su luz de 0% a 100%.

2. CCT (Temperatura de Color Correlacionada):

Gire la perilla de ajuste CCT para ajustar CCT de su luz de blanco cálido (2,700 K) a frío blanco (6,500 K).

**Nota: Para afinar aún más su iluminación marcando los valores exactos, utilice la aplicación de amaran.*

3. Reinicio de Bluetooth

1. Bluetooth está activado por defecto.
2. Una vez encendida la luz, mantenga pulsado el botón durante 2 segundos para restablecer Bluetooth. La luz indicadora parpadeará y luego se apagará, completando el restablecimiento de Bluetooth.

4. Modo FX

El modo FX está habilitado a través de la aplicación de amaran. El amaran Verge admite 7 efectos de iluminación a través de la aplicación amaran:

Fuegos Artificiales	Bombilla Defectuosa	Rayo	TV	Estroboscópico	Explosión	Fuego
---------------------	---------------------	------	----	----------------	-----------	-------

5. Modo de Estudio

Una vez encendida la luz, haga doble clic en el botón de encendido para activar/desactivar el modo Estudio. La luz indicadora se encenderá durante 2 segundos y luego se apagará.

El Modo de Estudio está desactivado de forma predeterminada.

6. Actualización de Firmware

Las actualizaciones de firmware se pueden actualizar en línea a través de la aplicación amaran o Sidus Link.

7. Instalación de la Luz

Método de Instalación 1: Instalación con el Soporte de Escritorio amaran*

1. Gire para apretar la columna ajustable en la placa base.

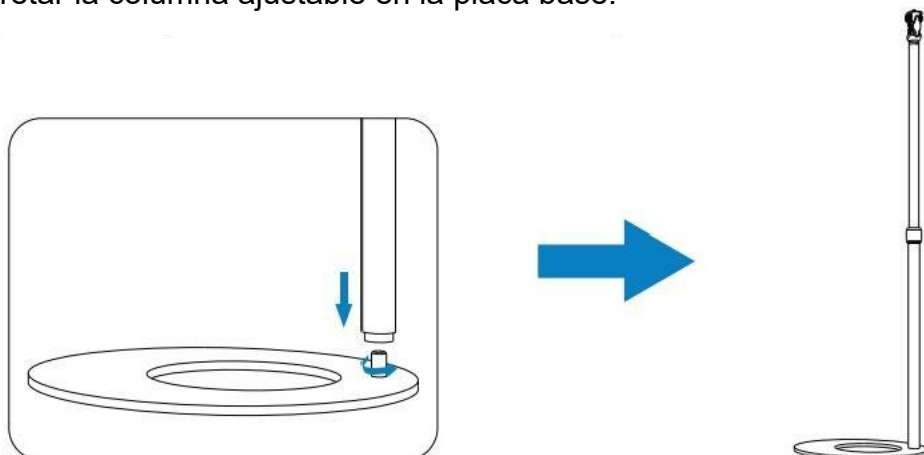

2. Coloque el Soporte de Escritorio amaran sobre una superficie estable y plana.
3. El Soporte de Escritorio amaran cuenta con roscas de tornillo de 1/4-20. Alinee el soporte de tornillo de 1/4-20 pulgadas en la parte inferior de la luz con las roscas de tornillo de 1/4-20 pulgadas y los pasadores de fijación del soporte de escritorio. Gire la rueda de bloqueo para asegurar la luz.

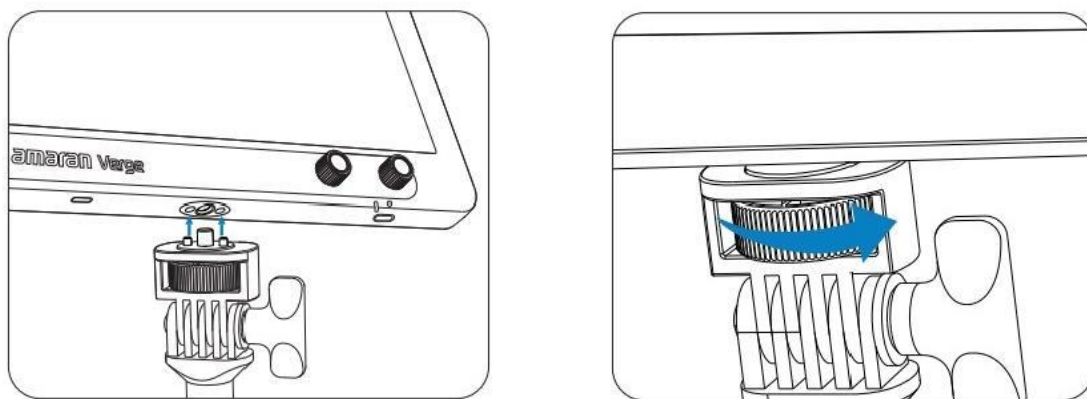

4. Una vez que el Soporte de Escritorio amaran esté instalado con seguridad, ajuste el ángulo y la altura de la luz.

**Nota: El Soporte de Escritorio amaran se vende por separado.*

Método de Instalación 2: Instalación con el Soporte de Abrazadera del Escritorio para el Bloqueo de amaran Verge

1. Antes de la instalación, asegúrese de que su escritorio o superficie de montaje tenga un grosor de entre 2 y 7 cm (0,79-2,75 pulgadas) para que el soporte de abrazadera del escritorio se instale con seguridad.
2. Sujete la base al escritorio y gire el tornillo de bloqueo para asegurarla.

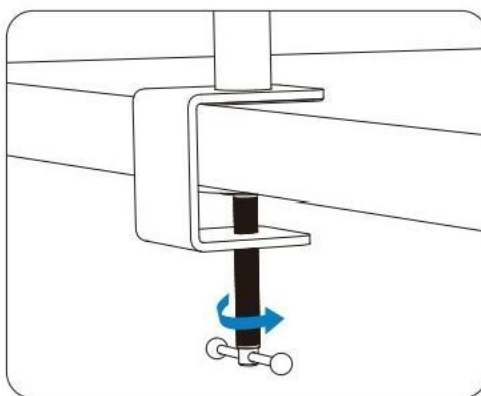

3. Conecte las dos columnas a través de los tornillos y apriete para asegurar.

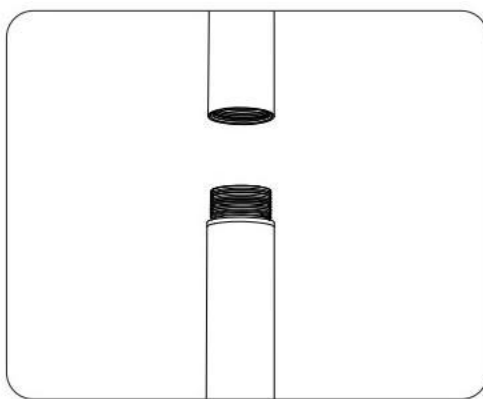

4. Inserte el brazo de montaje horizontal en la columna vertical hasta la posición deseada. Apriete para asegurar. Al insertar el brazo de montaje, asegúrese de que el lado saliente del brazo esté orientado hacia abajo.

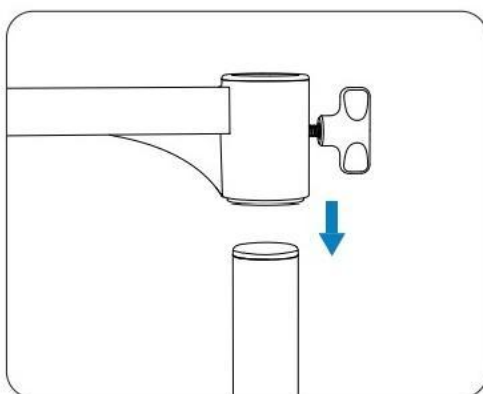

5. El soporte de la abrazadera del escritorio se monta en la parte posterior de la luz a través del Bloqueo de amaran Verge. Retire la cubierta protectora del Bloqueo de amaran Verge. Alinee la parte posterior de la luz con el Bloqueo de amaran Verge en el brazo de montaje, e inserte suavemente el amaran Verge en su lugar. El Bloqueo de amaran Verge debería encajar automáticamente en su lugar.

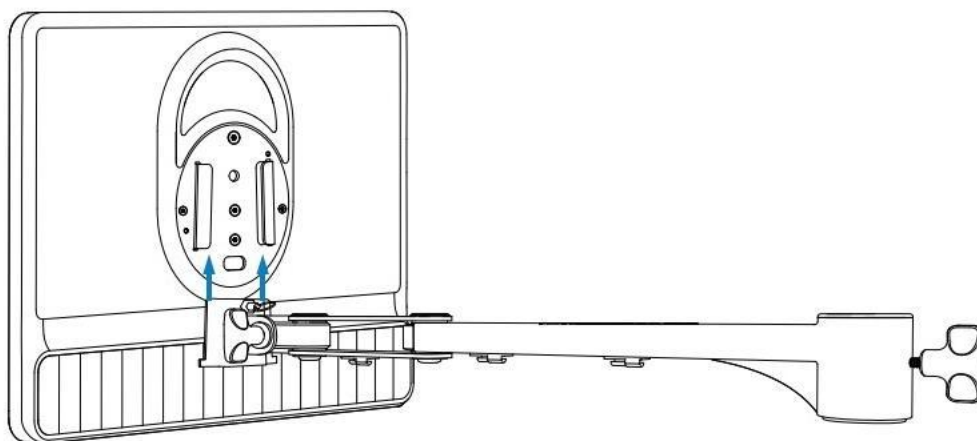

**Nota: El Soporte de Abrazadera del Escritorio para el Bloqueo de amaran Verge se vende por separado.*

Método de Instalación 3: Instalación con el Adoptador de Soporte para el Bloqueo de amaran Verge

1. Inserte la parte inferior del Adoptador de Soporte para el Bloqueo de amaran Verge en un soporte de luz. Inserte y bloquee el amarre para asegurarlo. Puede instalar el Adoptador de Soporte para el Bloqueo de amaran Verge horizontal o verticalmente para diferentes configuraciones.

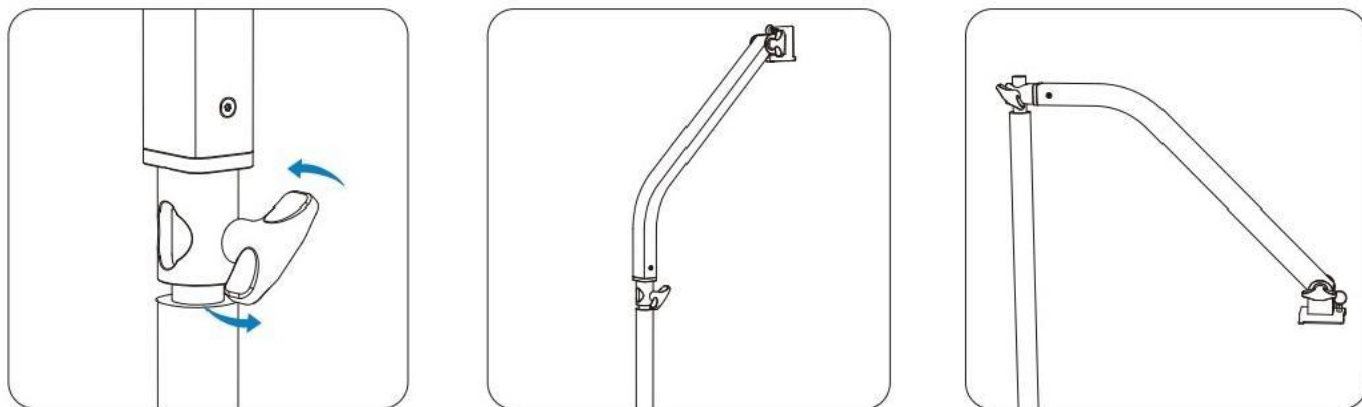

2. El adaptador de soporte se monta en la parte posterior de la luz a través del Bloqueo de amaran Verge. Retire la cubierta protectora del Bloqueo de amaran Verge. Alinee la parte posterior de la luz con el Bloqueo de amaran Verge en el adaptador del soporte e inserte suavemente el amaran Verge en su lugar. El Bloqueo de amaran Verge debería encajar automáticamente en su lugar.

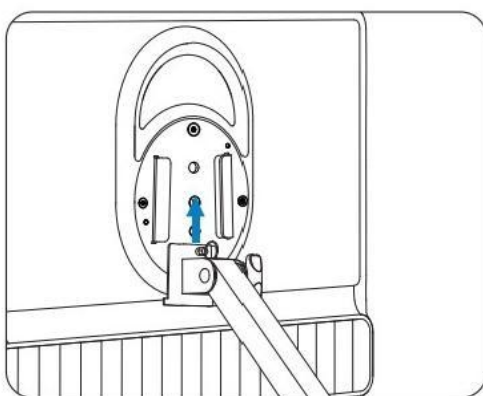

3. Gire la perilla del soporte basculante para ajustar el ángulo y la altura de la luz.

**Nota:* El Adoptador de Soporte para el Bloqueo de amaran Verge se vende por separado.

Uso de la Aplicación amaran

Puede descargar la aplicación móvil de amaran desde iOS App Store, Google Play Store y otras plataformas para mejorar la funcionalidad de la luz. Puede descargar la aplicación de escritorio amaran para Mac y Windows desde el sitio web amaran. Por favor, visite amarancreators.com para más detalles sobre cómo usar la aplicación para controlar sus luces amaran.



amaran APP



amarancreators.com

Especificaciones

Entrada de Potencia (máx.)	30W	Salida de Potencia (máx.)	26W
CCT	2.700K-6.500K	Lúmenes	2.347 lúmenes
CRI	96	TLCI	97
TM-30 Rg	101	TM-30 Rf	93
SSI (D32)	82	SSI(D56)	73
Rango de Funcionamiento Inalámbrico (Bluetooth)	≤100m/328 pies	Especificaciones de potencia	PD3.0 20 V
Funcionamiento Temperatura	-10°C~40°C 14°F-104°F	Temperatura de Almacenamiento	-20°C ~80°C -4°F-176°F
Métodos de Control	A bordo, aplicación Amaran, Sidus Link	Método de actualización del firmware	Aplicación de amaran, Enlace Sidus
Voltaje de Entrada del Adaptador	110V~220V	Longitud del Cable Adaptador	1,8m/5,9ft
Peso del Accesorio	0,94kg/2,1lbs	Método de enfriamiento	Refrigeración Pasiva
Dimensiones del Accesorio	29,3*22,1*2,8cm 11,5*8,7*1,1in		

Fotometría

CCT	Distancia	Sin accesorios
2.700K	0,5m	2.603Lux
		242 fc
	1m	683Lux
		63 fc
3.200K	0,5m	2.860Lux
		266 fc
	1m	756Lux
		70 fc
4.300K	0,5m	3.160Lux
		294 fc
	1m	830Lux
		77 fc
5.600K	0,5m	3.150Lux
		293 fc
	1m	822Lux
		76 fc
6.500K	0,5m	3.060Lux
		284 fc
	1m	797Lux
		74 fc

Instrucciones de Seguridad Importantes

Al usar el amaran Verge, siempre deben seguirse las precauciones básicas de seguridad, incluyendo lo siguiente:

1. Lea y comprenda todas las instrucciones antes de utilizar.
2. Por favor, haga que un agente autorizado del personal de servicio verifique el producto si el producto tiene algún problema. Cualquier mal funcionamiento causado por desmontaje no autorizado no está cubierto por la garantía. El usuario puede pagar por el mantenimiento.
3. Por favor, no coloque el accesorio en entornos de alta temperatura durante largos períodos de tiempo, ya que acelerará el envejecimiento del producto o causará distorsión al panel.
4. Es necesaria una estrecha supervisión cuando un aparato de alumbrado es utilizado por niños o cerca de ellos. No deje el dispositivo sin vigilancia mientras esté en uso.
5. No opere el dispositivo si un cable está dañado, o si el dispositivo se ha caído o dañado, hasta que haya sido examinado por personal de servicio cualificado.
6. Este accesorio no es resistente al agua. Por favor, no utilice el accesorio de luz en condiciones húmedas debido a que se puede causar un choque eléctrico.
7. Al usar el accesorio durante largos períodos de tiempo en entornos de alta temperatura por encima de 400C/1.040F, se debe tener cuidado ya que pueden producirse quemaduras al tocar superficies calientes.
8. No coloque la unidad cerca de ningún objeto inflamable.
9. Evite girar la luz y asegúrese de que los pomos de control estén en la parte inferior para evitar daños o que el accesorio se caiga accidentalmente.
10. Recomendamos utilizar únicamente el adaptador de corriente amaran original. Tenga en cuenta que cualquier mal funcionamiento causado por el uso de accesorios no autorizados no está cubierto por la garantía. El usuario puede pagar por el mantenimiento.
11. Este producto está certificado por ROHS, informe de inspección. Por favor, opere el producto en total conformidad con las normas del país correspondiente. La garantía no

cubre los fallos de funcionamiento causados por un uso incorrecto. El usuario puede pagar por el mantenimiento.

12. Las instrucciones e información de este manual se basan en procedimientos de prueba exhaustivos y controlados por la empresa. No se dará más aviso si el diseño o las especificaciones cambian.

Declaración de Cumplimiento de FCC

ADVERTENCIA

Los cambios o modificaciones no aprobados expresamente por la parte responsable del cumplimiento podrían anular la autorización del usuario para operar el equipo.

AVISO

Este equipo ha sido probado y se ha comprobado que cumple con los límites para un dispositivo digital de Clase B, de acuerdo con la Parte 15 de las reglas de FCC. Estos límites están diseñados para proporcionar una protección razonable contra las interferencias perjudiciales en una instalación residencial. Este equipo genera, utiliza y canaliza energía de radiofrecuencia y, si no se instala y usa de acuerdo con las instrucciones, puede causar interferencias perjudiciales a las comunicaciones por radio. Sin embargo, no hay garantía de que no se produzcan interferencias en una instalación determinada.

Si este equipo causa interferencias perjudiciales a la recepción de radio o televisión, que pueden determinarse apagando y encendiendo el equipo, se anima al usuario a intentar reorientar o reubicar la antena receptora.

- Aumente la separación entre el equipo y el receptor.
- Conecte el equipo a una toma de corriente en un circuito diferente al del receptor.
- Consulte al distribuidor o a un técnico experto en radio/TV para obtener ayuda.

Declaración de Advertencia de RF:

Este dispositivo ha sido evaluado para cumplir con los requisitos generales de exposición a radiofrecuencias.

Aviso legal

Es importante leer el manual del producto de este producto antes de usarlo para asegurar un uso adecuado con una comprensión completa. El manual del producto debe almacenarse de forma segura para futuras referencias después de leerlo. El funcionamiento inadecuado de este producto puede resultar en lesiones personales graves para usted o para otros, así como posibles daños al producto y pérdida de propiedad. Tan pronto como utilice el producto, se considera que ha comprendido, reconocido y aceptado todos los términos y contenidos del manual del producto. Los usuarios asumen la responsabilidad de su propia conducta y de las consecuencias que de ella se deriven. Amaran no se hace responsable de los daños sufridos como resultado del uso incorrecto del producto por parte del usuario de acuerdo con el manual del producto.

Por favor, visite el sitio web oficial de los creadores de amaran.com para obtener la información más reciente sobre el producto.